

## สรุปรายงานการประชุมคณะกรรมการเร่งรัดติดตามการใช้เงินงบประมาณ ประจำปีงบประมาณ 2566

กองห้องปฏิบัติการสาธารณสุขกรมอนามัย ครั้งที่ 5/2565

วันที่ 16 มิถุนายน 2566 เวลา 09.30 - 11.00 น.

ณ ห้อง1404 ชั้น 1 กองห้องปฏิบัติการสาธารณสุขกรมอนามัย

กองห้องปฏิบัติการสาธารณสุขกรมอนามัย ได้รับการจัดสรรงบประมาณปีงบประมาณ 2566 ดังนี้

- งบลงทุน 8 รายการ 14,195,100 บาท ปีงบประมาณ 2566 (ตามพรบ.งบประมาณ)
- สรุปงบประมาณได้รับทุกหมวดเงิน ณ 15 มิถุนายน 2566

รายการ	แจ้งจัดสรรทั้งปี	จัดสรร-รับโอน		รวม งบประมาณ	คงเหลือรอการ จัดสรร
		งวด 2	รับโอน		
งบลงทุน	14,195,100	13,338,000		13,338,000	
งบดำเนินงาน	3,047,600	2,302,819		2,302,819	644,781
โอนให้ ศอ.1-12	(-18,000)	(-18,000)		(-18,000)	
รับโอนจาก สอน.			138,850	138,850	
รับโอนจาก ศอ.5			34,200	34,200	
รับโอนจากท่านรอง			150,000	150,000	
รับโอนจาก กองจ.			3,000	3,000	
รับโอนจาก สอน.			137,000	137,000	ยืมสอน. 100,000
รับโอนจาก สำนัก ก			24,300	24,300	
รวมงบดำเนินงาน				2,710,869	3,416,950(ทั้งปี)
รวมงบประมาณหัก โอนให้ศอ.		15,922,819	387,350	<u>16,854,950</u>	
งบวิจัย	450,000	450,000	300,000	750,000	
รวมงบวิจัย				<u>17,154,950</u>	

- ผลการเบิกจ่ายงบประมาณในระบบ GFMS ณ วันที่ 15 มิถุนายน 2566

แผนเงินงบประมาณ	งบหน่วยงา สุทธิ	ใบสั่งซื้อ/สัญญา	เบิกจ่าย	งบคงเหลือ
	2,772,169.00	93,699.99	2,545,798.33	132,670.68
งบบุคลากร	80,169.00	0	56,000.00	24,169.00
แผนท่องเที่ยว	137,000.00	0	35,000.00	102,000.00
แผนตะวันออก	60,000.00	0	59,820.00	180
แผนสุขภาพ	688,150.00	93,699.99	593,179.18	1,270.83
แผนกีฬา ผ1	150,000.00	0	149,992.14	7.86
แผนสูงวัย ผ1	3,000.00	0	3,000.00	0
แผนน้ำ	1,653,850.00	0	1,648,807.01	5,042.99
ร้อยละของการเบิกจ่ายสะสม คิดจากจัดสรรงวด 15 มิ.ย 2566			91.834	
ร้อยละของการเบิกจ่ายสะสม คิดจากจัดสรรทั้งปี ณ 15 มิ.ย 2566			74.50	
ร้อยละการเบิกสะสมทุกหมวดเงิน			94.80	

## 4. ผลการเบิกจ่ายงบประมาณ ณ วันที่ 20 มิถุนายน 2566

ลำดับ ที่	รายการ	งบหน่วยงบฯ สุทธิ	ใบสั่งซื้อ/สัญญา	เบิกจ่าย	งบคงเหลือ กรัม
		14,195,100.00	13,338,000.00	13,338,000.00	857,100.00
1	ตู้ดูดไอระเหยสารเคมี	244,000.00	244,000.00	244,000.00	0.00
2	เครื่องซั่ง 2 ตำแหน่งพร้อมชุดต้อน้ำหนัก	123,100.00	123,100.00	123,100.00	0.00
3	เครื่องดูดกลิ่นสารเคมี	214,000.00	214,000.00	214,000.00	0.00
4	เครื่องกวนสารละลายพร้อมให้ความร้อน	53,500.00	53,500.00	53,500.00	0.00
5	เครื่องย่อยสำหรับวิเคราะห์หาค่า COD พร้อมชุดควบคุมอุณหภูมิ	1,200,000.00	1,198,400.00	1,198,400.00	1,600.00
6	เครื่องตรวจวิเคราะห์สารโดยเทคนิคการวัดมวลสารพร้อมอุปกรณ์	6,420,000.00	5,600,000.00	5,600,000.00	820,000.00
7	เครื่องเตรียมและวิเคราะห์หาลำดับเบสสารพันธุกรรมชนิดประสิทธิภาพสูง	4,440,500.00	4,435,000.00	4,435,000.00	5,500.00
8	เครื่องตรวจสอบสารพันธุกรรมในสภาพจริง	1,500,000.00	1,470,000.00	1,470,000.00	30,000.00

ร้อยละของการเบิกจ่ายงบประมาณ = 100 % เบิกจ่ายสะสม = 13,338,000บาท ณ 31 มีนาคม 2566

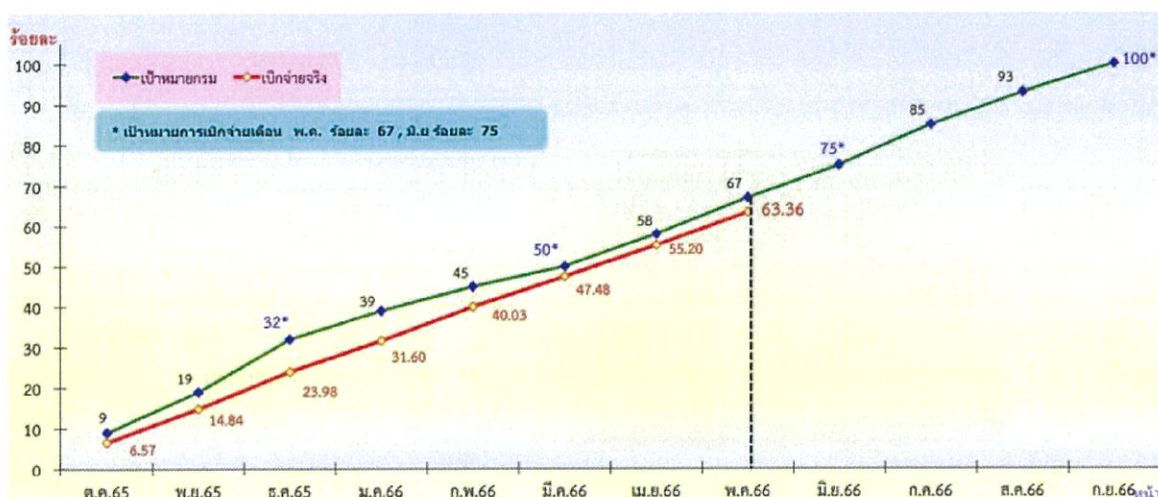

สรุปผลการเบิกจ่ายงบประมาณ ณ 15 มิถุนายน 2566 โดยกรมกำหนดเป้าหมายการเบิกจ่ายในภาพรวมทุกหมวดรายจ่าย ณ สิ้นเดือนมิถุนายน 75%

- ภาพรวมทุกหมวดเงิน = 94.80 % สูงกว่าเป้าหมายที่กรมอนามัยกำหนด คือ 75 %
- งบดำเนินงาน = 74.5 % สูงกว่าเป้าหมายที่กรมอนามัยกำหนด คือ 75 %

ผลการเบิกจ่ายงบประมาณจากการประชุมกรมอนามัย ครั้งที่ 9/2566 เมื่อวันที่ 14 มิถุนายน 2566 ดังรูป

การเบิกจ่ายงบประมาณประจำปี พ.ศ. 2566  
(ภาพรวม 4 งบรายจ่าย - งบดำเนินงาน งบลงทุน งบอุดหนุน งบรายจ่ายอื่น)  
ข้อมูลจากระบบ GFMS ณ วันที่สิ้นสุดรายการ 2566 (รวมเงินโอนและงบยกปี 10)



งบปี พ.ศ. 2566  
สรุปสถานะเบิกจ่าย ภาวการณ์ดำเนินงานในสังกัดกรมอนามัย  
(งบดำเนินงาน งบลงทุน งบอุดหนุน งบรายจ่ายอื่น)

ข้อมูลจากระบบ GFMS ณ สิ้นเดือนตุลาคม 2566 (เพียงจากงบไม่โอน)

หน่วยงาน	งบปี พ.ศ. 2566 ตาม พท.	งบปี พ.ศ. 2566 ตาม พท. (+/-)	งบปี พ.ศ. 2566 ตาม GFMS	ไม่ส่งเงิน / สัญญา (PO)	เบิกจ่ายสะสม	ยอด เบิกจ่ายสะสม	คงเหลือ ตาม GFMS	เป้าหมายเบิกจ่าย เดือน พ.ศ. 66 กรมอนามัย (ร้อยละ 67) H	เป้าหมายเบิกจ่าย เดือน ส.พ. 66 กรมอนามัย (ร้อยละ 75) I
	A	B	C	D	E	F (E * 100 / B)	G (C - D - E)	(B * 67 / 100)	(B * 75 / 100)
<b>หน่วยงานต้นสังกัด</b>									
กรมอนามัย	143,189,832.00	125,180,195.13	82,530,737.13	11,482,066.13	52,025,965.42	41.56	19,022,771.58	83,670,733.42	93,885,149.35
กองส่งเสริมสุขภาพ (สำนักส่งเสริมสุขภาพ)	28,400,000.00	21,256,780.00	21,256,780.00	11,677,474.00	9,578,306.00	45.06	-	14,241,372.00	15,941,635.00
สำนักส่งเสริมสุขภาพเขต	3,138,000.00	3,821,971.00	3,207,871.00	-	2,395,699.28	62.52	649,186.52	2,967,429.57	2,873,978.25
สำนักส่งเสริมสุขภาพเขต	4,167,647.00	5,162,007.00	4,632,897.00	-	3,326,994.97	64.44	746,321.13	2,698,946.89	3,871,955.25
สำนักส่งเสริมสุขภาพเขต	16,168,490.00	15,664,692.00	12,914,702.00	-	16,238,169.15	68.78	2,412,426.81	11,428,343.64	11,673,519.00
สำนักส่งเสริมสุขภาพเขต	3,603,669.00	3,027,876.00	3,433,826.00	-	16,619.18	68.19	386,616.46	2,508,876.92	2,379,967.88
สำนักส่งเสริมสุขภาพเขต	17,015,729.00	18,956,787.00	15,024,132.00	-	1,996,139.99	66.83	795,956.99	12,703,107.19	14,216,817.75
กองส่งเสริมสุขภาพเขต	5,007,899.00	9,548,399.00	3,292,871.00	24,800.00	6,663,394.48	69.79	1,704,476.51	5,397,427.33	7,161,299.25
กองส่งเสริมสุขภาพเขต	1,106,000.00	1,234,476.56	990,854.00	-	889,160.44	79.41	191,673.56	827,138.93	828,888.25
สำนักอนามัยผู้สูงอายุ	9,933,000.00	10,687,191.00	8,281,871.00	40,633.70	7,876,870.10	71.42	665,163.20	7,106,817.97	7,965,393.25
กองอนามัยผู้สูงอายุ	2,137,900.00	6,031,039.00	5,645,064.00	-	4,762,665.67	72.15	4,762,665.67	4,422,096.13	4,909,778.25
กองอนามัยผู้สูงอายุ	6,296,900.00	5,678,636.49	5,491,974.40	-	4,869,872.13	72.92	691,293.27	4,474,693.77	5,009,967.90
กองอนามัยผู้สูงอายุ	983,200.00	1,218,872.00	964,312.00	-	888,982.02	73.46	75,331.38	910,782.26	907,888.50
กองอนามัยผู้สูงอายุ	2,194,500.00	2,482,913.08	1,968,488.00	-	1,824,967.39	73.46	158,429.11	1,663,551.71	1,882,184.75
กองอนามัยผู้สูงอายุ	3,889,815.00	4,891,214.99	3,988,793.00	-	3,702,840.99	75.70	285,912.91	3,277,113.38	3,688,416.50
สำนักอนามัยผู้สูงอายุ	2,369,000.00	7,582,524.08	6,767,474.00	639,234.00	5,771,217.33	76.11	348,928.56	5,080,967.13	5,507,643.50
สำนักอนามัยผู้สูงอายุ	13,224,741.00	15,216,897.00	13,191,037.00	738,323.26	11,723,417.19	77.01	729,296.93	15,194,659.99	11,411,822.75
สำนักอนามัยผู้สูงอายุ	3,207,429.00	12,507,657.48	10,308,953.86	18,176.85	9,703,890.11	77.46	988,866.96	8,400,230.91	9,403,243.11
สำนักอนามัยผู้สูงอายุ	884,800.00	1,087,160.58	868,978.00	5,367.25	842,768.68	77.71	116,339.97	728,167.00	815,326.00
สำนักอนามัยผู้สูงอายุ	3,369,300.00	11,479,270.58	9,239,223.00	-	8,936,044.07	77.84	334,179.33	7,691,110.90	8,609,482.50
สำนักอนามัยผู้สูงอายุ	2,727,678.00	5,978,642.00	5,968,786.00	-	4,814,714.15	80.64	254,071.38	4,600,334.16	4,477,986.00
สำนักอนามัยผู้สูงอายุ	6,264,717.00	13,088,375.00	11,849,894.00	236,472.81	11,018,166.25	84.37	695,121.24	9,749,781.25	9,794,631.25
สำนักอนามัยผู้สูงอายุ	17,242,790.00	16,716,919.00	16,819,169.00	95,439.99	15,824,647.33	94.65	95,081.39	11,205,339.73	12,837,689.25
<b>รวมทั้งสิ้น - ส่วนกลาง</b>	<b>386,606,267.00</b>	<b>395,825,696.09</b>	<b>326,825,965.59</b>	<b>93,138,222.83</b>	<b>262,699,322.33</b>	<b>51.05</b>	<b>31,628,448.43</b>	<b>265,201,869.68</b>	<b>296,867,764.57</b>

งบปี พ.ศ. 2566  
สรุปสถานะเบิกจ่าย

งบดำเนินงาน

ข้อมูลจากระบบ GFMS ณ สิ้นเดือนตุลาคม 2566 (เพียงจากงบไม่โอน)

หน่วยงาน	งบปี พ.ศ. 2566 ตาม พท.	งบปี พ.ศ. 2566 ตาม พท. (+/-)	งบปี พ.ศ. 2566 ตาม GFMS	ไม่ส่งเงิน / สัญญา (PO)	เบิกจ่ายสะสม	ยอด เบิกจ่ายสะสม	คงเหลือ ตาม GFMS	เป้าหมายเบิกจ่าย เดือน พ.ศ. 66 กรมอนามัย (ร้อยละ 67) I	เป้าหมายเบิกจ่าย เดือน ส.พ. 66 กรมอนามัย (ร้อยละ 75) J
	A	B	C	D	E	F (F * 100 / C)	G (D - E - F)	(C * 67 / 100)	(C * 75 / 100)
<b>หน่วยงานต้นสังกัด</b>									
กรมอนามัย	126,384,132.00	9,417,168.00	100,246,283.00	82,433,271.00	9,363,329.82	38,969,897.82	39.81	11,161,344.15	67,166,348.61
กรมอนามัย (สำนักงานศึกษาฯ)	14,266,899.00	-	14,266,899.00	16,773,760.00	2,116,730.31	8,463,772.36	66.99	188,247.39	9,624,988.00
กองส่งเสริมสุขภาพ (สำนักส่งเสริมสุขภาพ)	28,400,000.00	-7,100,000.00	21,256,780.00	21,256,780.00	11,677,474.00	9,578,306.00	45.06	-	14,241,372.00
สำนักส่งเสริมสุขภาพเขต	2,667,847.00	2,190.00	3,722,697.00	3,992,697.00	461,479.96	1,884,894.97	50.69	744,321.13	2,494,146.69
สำนักส่งเสริมสุขภาพเขต	3,138,000.00	-29,249.00	3,821,971.00	3,207,871.00	162,815.20	2,395,699.28	62.62	649,186.52	2,967,429.57
สำนักส่งเสริมสุขภาพเขต	18,117,499.00	-200,209.00	14,821,192.00	11,871,282.00	263,106.04	9,191,669.15	63.33	2,412,426.81	9,729,186.64
สำนักส่งเสริมสุขภาพเขต	3,803,000.00	-24,324.00	2,978,076.00	2,363,826.00	16,610.10	1,951,199.44	65.89	394,016.96	1,995,310.92
สำนักส่งเสริมสุขภาพเขต	17,015,729.00	-68,772.00	18,947,597.00	15,016,932.00	1,866,136.90	12,681,968.11	68.84	795,866.99	12,694,883.19
สำนักอนามัยผู้สูงอายุ	9,012,641.00	-41,827.00	10,892,414.00	6,967,654.00	738,323.26	7,389,934.18	67.94	729,296.93	7,297,917.38
กองส่งเสริมสุขภาพเขต	1,106,000.00	-6,521.00	1,266,479.00	966,854.00	20,000.00	853,186.44	66.67	191,673.56	894,329.93
กองส่งเสริมสุขภาพเขต	5,007,899.00	-17,532.00	9,548,399.00	3,292,871.00	24,800.00	6,663,394.48	69.79	1,704,476.51	5,397,427.33
กองส่งเสริมสุขภาพเขต	6,296,900.00	-22,519.00	6,031,039.00	4,935,416.00	-	4,281,211.73	76.15	348,928.56	4,600,163.38
สำนักอนามัยผู้สูงอายุ	9,933,000.00	-20,909.00	10,687,191.00	8,281,871.00	40,633.70	7,876,870.10	71.42	665,163.20	7,106,817.97
กองอนามัยผู้สูงอายุ	3,137,900.00	-6,291.00	6,638,639.00	5,977,864.00	-	4,896,665.67	71.88	882,389.33	4,377,126.13
กองอนามัยผู้สูงอายุ	2,194,500.00	-4,837.00	2,389,063.00	1,966,639.00	-	1,716,217.88	72.19	158,429.11	1,587,272.21
กองอนามัยผู้สูงอายุ	983,200.00	-	1,186,300.00	946,834.00	-	881,202.02	72.93	75,331.38	784,821.00
กองอนามัยผู้สูงอายุ	3,047,600.00	-3,831.00	3,378,919.00	3,378,919.00	95,429.99	2,486,647.33	73.59	90,051.68	2,263,875.73
กองอนามัยผู้สูงอายุ	3,889,815.00	-12,601.00	4,873,214.00	3,970,783.00	-	3,884,840.99	75.61	285,912.91	3,265,963.38
สำนักอนามัยผู้สูงอายุ	7,571,829.00	2,147,841.00	11,801,670.00	9,372,966.50	18,176.85	9,967,902.67	75.99	598,886.99	7,907,110.90
สำนักอนามัยผู้สูงอายุ	3,369,000.00	-2,966.00	6,044,699.00	5,162,649.00	274,143.00	4,987,577.46	76.06	346,929.55	4,648,948.33
สำนักอนามัยผู้สูงอายุ	9,312,300.00	-19,723.00	11,222,577.00	9,920,530.00	-	8,678,351.97	77.33	324,179.93	7,691,110.90
สำนักอนามัยผู้สูงอายุ	884,800.00	-	1,879,860.00	868,375.00	5,367.25	837,168.68	77.55	116,339.97	723,266.00
สำนักอนามัยผู้สูงอายุ	3,727,678.00	-5,480.00	5,965,848.00	5,053,986.00	-	4,789,914.15	80.69	254,071.85	3,990,416.16
สำนักอนามัยผู้สูงอายุ	5,108,717.00	-12,322.00	11,881,899.00	10,876,214.00	236,472.81	9,844,629.25	83.83	595,121.24	7,963,549.68
กองส่งเสริมสุขภาพเขต	890,000.00	-	776,000.00	776,000.00	-	638,794.68	82.96	131,205.12	571,569.00
<b>รวมทั้งสิ้น - ส่วนกลาง</b>	<b>284,469,487.00</b>	<b>3,956,916.00</b>	<b>288,279,663.00</b>	<b>217,525,162.90</b>	<b>27,073,831.83</b>	<b>164,586,620.37</b>	<b>57.69</b>	<b>25,871,816.30</b>	<b>191,137,374.21</b>

มติที่ประชุม : มอบผู้รับผิดชอบหลักเร่งรัดการดำเนินงานเพื่อขับเคลื่อนตัวชี้วัดให้ประสบความสำเร็จ และปรับแผน-ผลการดำเนินงานในระบบ DOC ทุกวันที่ 28 - 30 ของทุกเดือน รวมทั้งดำเนินการรายงานผลในระบบ DOC ทุกเดือน และเร่งรัดการเตรียม SPEC. ครุภัณฑ์ สำหรับจัดทำคำของบลงทุนปีงบประมาณ 2568

กำหนดมาตรการ / แนวทาง ในการเร่งรัดการเบิกจ่ายงบประมาณ ดังนี้

1. แต่งตั้งคณะกรรมการติดตาม เร่งรัดการเบิกจ่ายงบประมาณ ปีงบประมาณ 2566 ในเดือน ต.ค 2565 พร้อมนำขึ้น website ของกอง
2. ประชุมคณะกรรมการติดตามเร่งรัดการเบิกจ่ายงบประมาณและนำรายงานผลการประชุมขึ้น website ของกองฯ ทุกเดือน
3. ค่าจ้างเหมาบริการทุกรายการ ให้เบิกจ่ายภายในวันสิ้นเดือนของทุกเดือน
  1. ค่าปฏิบัติงานนอกเวลาราชการ ภายในวันที่ 10 ของทุกเดือน
  2. ค่าน้ำมันเชื้อเพลิง ค่าทางด่วน ค่าขนส่งฯ ภายในวันที่ 20 ทุกเดือน
  3. ค่าใช้จ่ายเดินทางไปราชการ ภายใน 3 วันหลังจากกลับจากการเดินทาง
  5. ใช้หนี้เงินยืมทุกกรณีภายใน 5 วัน
  6. การจัดซื้อ/จัดจ้าง
    - กรณีการจัดซื้อวัสดุในประเทศ เร่งรัดให้ส่งของไม่เกิน 20 วัน
    - กรณีการจัดจ้าง เร่งรัดให้ส่งของไม่เกิน 45 วัน เช่น การซ่อมครุภัณฑ์ที่ต้องมีการสั่งอะไหล่จากต่างประเทศ
  7. ให้ส่งหลักฐานการเบิกจ่ายเงินทุกประเภทออกจากกองห้องฯ ถึงกองคลัง
    - ภายในวันที่ 13 ของเดือนเพื่อรายงานผลเบิกในวันที่ 15 ของทุกเดือน
    - ภายในวันที่ 25 ของเดือนเพื่อรายงานผลเบิกในวันที่ 30 ของทุกเดือน

ทั้งนี้ ให้ทุกส่วนที่เกี่ยวข้องดำเนินการและถือปฏิบัติอย่างเคร่งครัดต่อไป

ปิดประชุม เวลา 11.00 น.

วันที่ 16 มิถุนายน 2566



(นางสาววาสนา คงสุข)

นักวิทยาศาสตร์การแพทย์ชำนาญการพิเศษ

ผู้จดยางานการประชุม

รายงานผลติดตามเร่งรัดการเบิกจ่ายงบประมาณ  
 กองห้องปฏิบัติการสาธารณสุขกรมอนามัย โทรศัพท์ 02 968 7620 ต่อ 4874  
 ชื่อผู้รายงาน นางสาววาสนา คงสุข นักวิทยาศาสตร์การแพทย์ชำนาญการพิเศษ  
 (ข้อมูลการเบิกจ่ายจากระบบ GFMS ณ วันที่ 15 มิถุนายน พ.ศ. 2566)

(1) ประเภทงบรายจ่าย : รายการ/กิจกรรม	(2) งบประมาณที่ได้รับ จัดสรร ตาม พรบ.ปี 66	(3) งบประมาณที่ได้รับ ตามรายงาน GFMS	(4) แผน & ผลเบิกจ่ายสะสม ณ สิ้นไตรมาส (รายงานเป็นไตรมาส)		(5) แผน & ผลการเบิกจ่ายเงิน แยกเป็นรายเดือน			(6) ยอดรวมแผน & ผล เบิกจ่ายสะสมทั้งสิ้น	(7) ร้อยละการ เบิกจ่ายสะสม *	(8) เป้าหมายการ เบิกจ่าย ณ เดือนที่จัดทำ รายงาน *	(9) เร่งรัดการเบิกจ่าย (+ บวกเพิ่ม = ต้องเร่งรัดเบิกเพิ่ม - ดึงลบ = เบิกเกินเป้า)
			จำนวนเงิน	ร้อยละ	เม.ย 2566	พ.ค 2566	มิ.ย 2566				
เป้าหมายการเบิกจ่ายตามมาตรฐานกรมอนามัย (แยกตามรายเดือน)					58	67	75			58	
1. งบดำเนินงาน	3,416,950	2,772,169.00									
กิจกรรม / รายการ											
- แผนการเบิกจ่ายเงิน			1,929,212.00		247,956.00	247,956.00	247,956.00	743,868.00	78.23	1,981,831.00	-563,967.33
- ผลการเบิกจ่าย	-	-	1,929,211.64	56.46	406,357.96	151,077.73	59,151.00	616,586.69	74.50		
2. งบลงทุน	13,338,000.00	13,338,000.00									
กิจกรรม / รายการ					343,591.58						
2.1 ค่าครุภัณฑ์											
- แผนการเบิกจ่ายเงิน	13,338,000.00	13,338,000.00	3,303,000.00		0.00	4,435,000.00	5,600,000.00	10,035,000.00	100.00		
- ผลการเบิกจ่าย	-	-	3,303,000.00	24.76	0.00	4,435,000.00	5,600,000.00	10,035,000.00	100.00		
2.2 สิ่งก่อสร้าง											
- แผนการเบิกจ่ายเงิน	-	-	0.00		0.00	0.00	0.00	0.00	-		
- ผลการเบิกจ่าย	-	-	0.00		0.00	0.00	0.00	0.00	-		
<b>รวมเงินลงทุน - แผน</b>	-	-	3,303,000.00		0.00	4,435,000.00	5,600,000.00	10,035,000.00	100.00	7,736,040.00	-5,601,960.00
<b>รวมเงินลงทุน - ผล</b>	-	-	3,303,000.00	24.76	0.00	4,435,000.00	5,600,000.00	10,035,000.00	100.00		
3. งบรายจ่ายอื่น	450,000.00	450,000.00									
กิจกรรม / รายการ											
- แผนการเบิกจ่ายเงิน	-	0.00	300,000.00	66.67	0.00	0.00	150,000.00	450,000.00	100.00		
- ผลการเบิกจ่าย	-	0.00	299,769.00	66.62	0.00	0.00	0.00	299,769.00	66.62	261,000.00	-38,769.00
<b>รวมแผน(งบดำเนินงาน+งบลงทุน+งบวิจัย)</b>	<b>17,204,950.00</b>	<b>16,560,169.00</b>	<b>5,532,212.00</b>		<b>247,956.00</b>	<b>4,682,956.00</b>	<b>5,997,956.00</b>	<b>11,228,868.00</b>	<b>65.27</b>	<b>9,978,871.00</b>	<b>-6,504,465.33</b>
<b>รวมผล(งบดำเนินงาน+งบลงทุน+งบวิจัย)</b>	<b>-</b>	<b>-</b>	<b>5,531,980.64</b>	<b>32.15</b>	<b>406,357.96</b>	<b>4,586,077.73</b>	<b>5,659,151.00</b>	<b>10,951,355.69</b>	<b>95.81</b>	<b></b>	<b></b>

1. สรุปรายงานผลการเบิกจ่าย ประจำเดือนมิถุนายน 2566

รายงานสรุปผลการประชุมคณะกรรมการ

1.1 กรณีเบิกจ่ายได้ตามเป้าหมาย (ระบุเหตุผล) .....

1.2 กรณีไม่สามารถเบิกจ่ายได้ตามเป้าหมาย (ระบุเหตุผล) .....ตั้งแนบ.....

2.มาตรการ / แนวทาง ในการเร่งรัดการเบิกจ่าย

2.1 กรณีเบิกจ่ายได้ตามเป้าหมาย มีแนวทางในการพัฒนาเร่งรัดการเบิกจ่าย คือ .....

2.2 กรณีไม่สามารถเบิกจ่ายได้ตามเป้าหมาย มีแนวทางในการเร่งรัดการเบิกจ่ายเพื่อให้ผลการเบิกจ่ายเป็นไปตามเป้าหมายที่กรมกำหนด คือ .....ตั้งแนบ.....



นางสาววาสนา คงสุข

นักวิทยาศาสตร์การแพทย์ชำนาญการพิเศษ

รักษาการแทนผู้อำนวยการกองปฏิบัติการสาธารณสุขกรมอนามัย